MAGNOLUX

LED Wand-Deckenleuchten HW

Die Magnolux LED Wand- und Deckenleuchten der HW Serie mit hervorragender Leuchtkraft zeichnen sich durch Formschönheit und hohe Energieeffizienz aus.

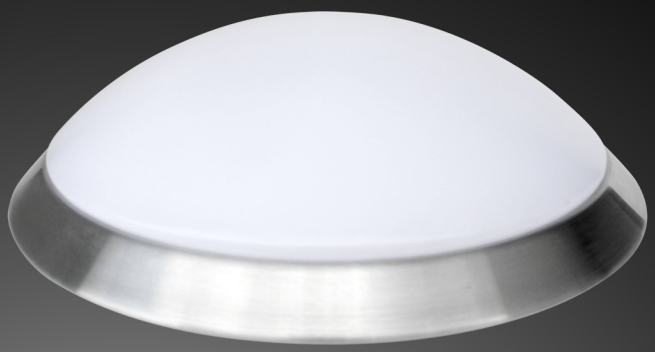

LED Wand-Deckenleuchte HW - HW 18

HIGHLIGHTS

- Hohe Energieeffizienz
- Lebensdauer bis zu 25.000 Stunden
- Modernes Design mit Korpus in silber und milchigem Sichtfenser

ANWENDUNGSBEREICHE

Privathaushalte, Hotels, Restaurants, Bars, Cafés, Gewerbebetriebe, etc.

~ 85% ENERGY SAVING | 100% in 1 sec. | 25000h | 60000 ON/OFF | CE | RoHs

SPEZIFIKATIONEN

Artikelnummer	**101706**
Produktname	**LED Wand-Deckenleuchte HW**
Modell	**HW 18**
Lichtleistung	1200 Lumen
LED-Leistung	15 Watt
Anschlussleistung	18 Watt
Spannung/Hertz	220-240 V / 50-60 Hz
Lichtfarbe	4000 Kelvin
LED-Typ	SMD
Abstrahlwinkel	120°
Lebensdauer	25000 h
Material	Metall silber/PMMA weiß milchig
Produktmaße	Ø 326 mm, L 98 mm
Zertifikate	CE, RoHs
Schutzart	IP20
Stk/Verpackung	6
Verpackungsgröße	675 x 392 x 400 mm

MAGNOLUX GmbH, Industriestrasse 3, A-4731 Prambachkirchen
Tel.: +43 7272 77146, Fax: +43 7272 77146-46, office@magnolux.com, www.magnolux.com